

**PEMERINTAH KOTA SORONG****PANITA SELEKSI UJI KOMPETENSI PEJABAT PIMPINAN TINGGI PRATAMA**

Alamat : Jalan Kurana Remu Utara Kota Sorong Provinsi Papua Barat

DAFTAR RIWAYAT HIDUP

FOTO

I. IDENTITAS DIRI

1. Nama Lengkap (dengan gelar) : _____
2. N I P : _____
3. Tempat/Tanggal Lahir : _____
4. Alamat : _____
5. Telepon / HP : _____
6. Alamat e-mail : _____
7. Akun Media Sosial
(Facebook/Twitter/Instagram/Tiktok) : _____
8. Agama : _____
9. Jabatan saat ini : _____
10. Eselon & Gol. Ruang : _____
11. Unit Kerja (setingkat Es II) : _____
12. Instansi (K/L, Pemda) : _____

II. LINGKUNGAN KELUARGA**Susunan Keluarga (Pasangan dan Anak)**

	Nama	L/P	Tempat/Tgl Lahir	Pendidikan	Pekerjaan
Pasangan					
Anak 1					
Anak 2					
Anak 3					
Anak 4					



PEMERINTAH KOTA SORONG
PANITA SELEKSI UJI KOMPETENSI PEJABAT PIMPINAN TINGGI PRATAMA
Alamat : Jalan Kurana Remu Utara Kota Sorong Provinsi Papua Barat

Anak 5					
--------	--	--	--	--	--

III. RIWAYAT PENDIDIKAN

1. Pendidikan Formal

	Nama Sekolah	Jurusan	Tempat	Thn s/d Thn	Keterangan
S3				s/d	
S2				s/d	
S1				s/d	
Akademi /D III				s/d	

2. Pendidikan Informal (Diklat Kepemimpinan/Teknis)

a. Diklat Kepemimpinan

No.	Jenjang Diklat Kepemimpinan	Tempat	Tahun	Keterangan
1.				
2.				
3.				
4.				

b. Diklat Teknis

No.	Jenis Kursus / Training	Tempat	Tahun	Keterangan
1.				
2.				
3.				
4.				
5.				
dst				



PEMERINTAH KOTA SORONG
PANITA SELEKSI UJI KOMPETENSI PEJABAT PIMPINAN TINGGI PRATAMA
Alamat : Jalan Kurana Remu Utara Kota Sorong Provinsi Papua Barat

IV. RIWAYAT PEKERJAAN

1. Sebutkan riwayat pekerjaan Anda dalam **jabatan struktural (dimulai dari posisi terakhir)**:

No.	Jabatan	Bulan/Tahun s/d Bulan/Tahun	Unit Kerja
1.		s/d	
2.		s/d	
3.		s/d	
4.		s/d	
5.		s/d	
6.		s/d	
7.		s/d	

2. Deskripsikan secara konkrit tugas yang Anda lakukan untuk **2 (dua) posisi** terakhir bidang pekerjaan di atas.

No.	Jabatan	Deskripsi Pekerjaan
1.		
2.		



PEMERINTAH KOTA SORONG
PANITA SELEKSI UJI KOMPETENSI PEJABAT PIMPINAN TINGGI PRATAMA
Alamat : Jalan Kurana Remu Utara Kota Sorong Provinsi Papua Barat

V. DATA PEKERJAAN

a. Berapa orang bawahan langsung Anda di jabatan sekarang? orang.
Di bagian apa dan sebagai apa mereka bekerja?

No.	Nama	Bagian	Peran/jabatan

b. Untuk memperoleh gambaran lebih jelas mengenai posisi jabatan Anda di dalam struktur organisasi, tolong Anda gambarkan di bawah ini struktur organisasi tempat Anda bekerja, dan dimana posisi jabatan Anda.

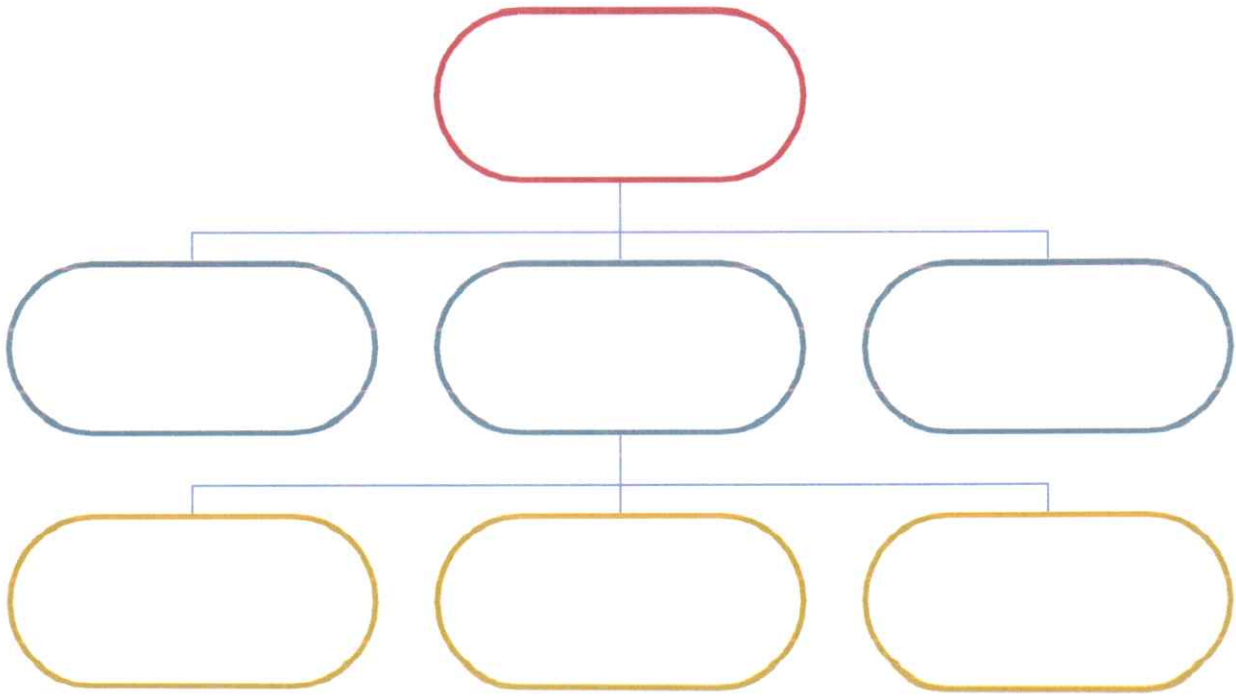

* Anda boleh menambahkan bagian sesuai dengan struktur organisasi; Tandai posisi Anda.



PEMERINTAH KOTA SORONG
PANITA SELEKSI UJI KOMPETENSI PEJABAT PIMPINAN TINGGI PRATAMA

Alamat : Jalan Kurana Remu Utara Kota Sorong Provinsi Papua Barat

- c. Ceritakan pengalaman keterlibatan Anda dalam Proyek Kerja/Kegiatan Tim selama kurun waktu 2 (dua) tahun terakhir dan jelaskan peran/tanggungjawab Anda dalam Proyek Kerja/Kegiatan Tim tersebut!

No.	Proyek Kerja/Kegiatan Tim	Bulan/Tahun s/d Bulan/Tahun	Peran/Tanggungjawab
1.		s/d	
2.		s/d	

VI. KONDISI KERJA

1. Bagaimanakah kondisi kerja Anda (tempat, suasana, tugas) saat ini ?

Baik

Cukup Baik

Perlu Perbaikan

Ceritakan kondisi yang Anda maksud, dan usulan perbaikan yang perlu dilakukan :

2. Jelaskan aspek / situasi / kondisi yang dapat mendukung optimalisasi Anda dalam bekerja ?



PEMERINTAH KOTA SORONG
PANITA SELEKSI UJI KOMPETENSI PEJABAT PIMPINAN TINGGI PRATAMA
Alamat : Jalan Kurana Remu Utara Kota Sorong Provinsi Papua Barat

VII. MINAT DAN HARAPAN

1. Bidang pekerjaan apa saja yang Anda minati ? Jelaskan alasannya!

2. Bidang pekerjaan apa saja yang **tidak** Anda minati ? Jelaskan alasannya!

3. Uraikan harapan karier Anda dalam **3 (tiga) tahun mendatang!**



PEMERINTAH KOTA SORONG
PANITA SELEKSI UJI KOMPETENSI PEJABAT PIMPINAN TINGGI PRATAMA
Alamat : Jalan Kurana Remu Utara Kota Sorong Provinsi Papua Barat

4. Upaya apa saja yang sudah Anda lakukan untuk mencapai harapan karir tersebut ?

VIII. KEKUATAN DAN KELEMAHAN

1. Apakah yang menjadi kekuatan (*Strong Point*) Anda (dari aspek kepribadian/ kemampuan/ keterampilan) ?

-
2. Apakah yang menjadi kelemahan (*Weak Point*) Anda (dari aspek kepribadian/ kemampuan/ keterampilan) ?
-



PEMERINTAH KOTA SORONG
PANITA SELEKSI UJI KOMPETENSI PEJABAT PIMPINAN TINGGI PRATAMA
Alamat : Jalan Kurana Remu Utara Kota Sorong Provinsi Papua Barat

IX. PENGALAMAN MENGIKUTI PENILAIAN KOMPETENSI (ASSESSMENT)

No.	Tahun	Tujuan	Penyelenggara	Keterangan
1.				
2.				
3.				

....., Tgl

(.....)
NIP.